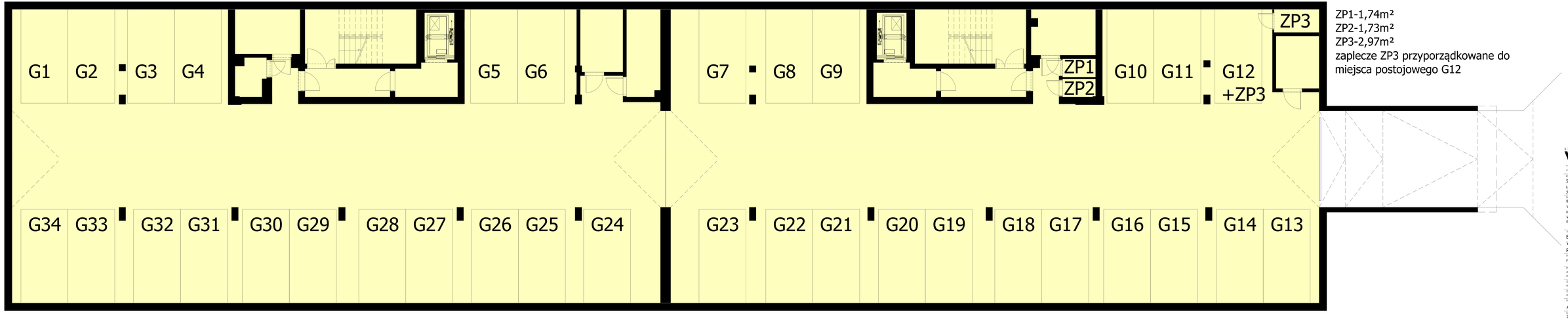

ZP1-1,74m²
ZP2-1,73m²
ZP3-2,97m²
zaplecze ZP3 przyporządkowane do miejsca postojowego G12

STUDIO ARCHITEKTURY vizuall
+48504687287 contact@vizuall.info
+48506147794 ola.pankiewicz@gmail.com

Inwestor
Spółdzielnia Mieszkaniowa "PRZYSZŁOŚĆ"
ul.Wesoła 4
32-200 Miechów

Nazwa Projektu
BUDOWA BUDYNKU MIESZKALNEGO WIELORODZINNEGO Z GARAŻEM PODZIEMNYM I KOŃKAMI-LOKATORSKIMI, GARAŻU NADZIEMNEGO WRAZ Z ZAGOSPODAROWANIEM TERENU I INFRATRUKTURĄ TOWARZYSZĄCĄ

Tytuł Rysunku
BUDYNEK MIESZKALNY WIELORODZINNY
RZUT GARAŻU

Faza projektu Projekt wykonawczy	Data 08.23

Projektował
mgr inż. arch. ALEKSANDRA PANKIEWICZ
mgr inż. arch. LESZEK PANKIEWICZ

Sprawdził
mgr inż. arch. TOMASZ PIETRUSZKA

Opracował
mgr inż. arch. JUSTYNA LACH

Nr Rysunku A-01	Branża Architektura	Skala 1:50
Działka nr 2913,2914, 2915,2892	Gmina MIECHÓW	Obręb 1

www.vizuall.info