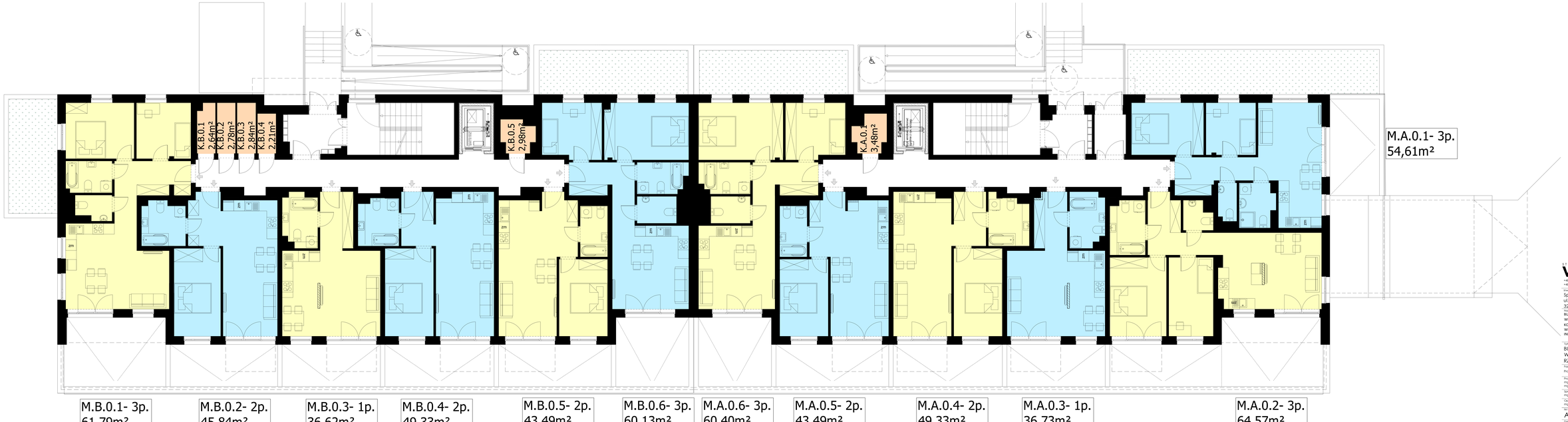

STUDIO ARCHITEKTURY
vizuall
+48504361357 contact@vizuall.info
+48504147934 aleksandrawilczek@gmail.com

Inwestor:
Spółdzielnia Mieszkaniowa "PRZYSZŁOŚĆ"
ul.Wesoła 4
32-200 Miechów

Nazwa Projektu:
BUDOWA BUDYNKU MIESZKALNEGO WIELORODZINNEGO Z GARAŻEM PODZIEMNYM I KOŃKAMI LOKATORSKIMI, GARAŻU NAZIEMNEGO WRAZ Z ZAGOSPODAROWANIEM TERENU I INFRATRUKTURĄ TOWARZYSZĄCĄ

Tytuł Rysunku:
BUDYNEK MIESZKALNY WIELORODZINNY
RZUT PARTERU

Faza projektu:	Data:
Projekt wykonawczy	08.23

Projektował:
mgr inż. arch. ALEKSANDRA PANKIEWICZ
mgr inż. arch. LESZEK PANKIEWICZ

Rysował:
mgr inż. arch. TOMASZ PIETRUSZKA

Opracował:
mgr inż. arch. JUSTYNA LACH

Nr Rysunku:	Branża:	Skala:
A-02	Architektura	1:50
Działka nr: 2913,2914, 2915,2892	Gmina: MIECHÓW	Obręb: 1

www.vizuall.info